사랑나눔「1인 1계좌 갖기」소개

- 2004년 국무총리실 주도로 공무원, 공공기관 임직원 등 공공분야가 솔선수범하여 우리 사회 복지 소외계층을 지원하기 위하여 시작되었습니다.
- 보건복지부가 사업을 총괄 주관하고 있으며, 산하 공공기관인 한국사회복지협의회가 위탁 운영을 하고 있습니다.
- 펀드 형식을 도입하여 후원자가 자신이 원하는 대상과 금액(1계좌당 5,000원/10,000원)을 직접 결정하여 후원할 수 있도록 운영하고 있으며, 후원금 집행은 보건복지부의 관리 감독에 따라 복지 사각지대에 놓여있는 아동·청소년, 장애인, 어르신 등을 발굴·지원하고 있습니다.

<사랑나눔 clean펀드 안내>

펀드명	영역	지원내용
꿈나무 펀드	아동·청소년 지원	소외계층 아동 · 청소년의 생계비, 학습비, 자기계발비 지원
행복한동행 펀드	장애인 지원	장애인 가구의 생계비, 의료비, 재활치료비 지원
은빛노을펀드	어르신 지원	저소득 독거 · 치매 어르신 가구의 생계비, 의료비 및 의료보조기기 구매 비용 지원
첫걸음 펀드	사회복귀 및 자립지원	비정형거주인, 생활시설 퇴소인의 정착비, 주거비 등 자립지원
희망나눔 펀드	희귀난치 질환자 지원	희귀난치성 질환 환자(성인, 아동) 의료비 지원
고향사랑 펀드	지역사회 복지공동체 지원	지역모금을 통한 지역사회 복지서비스 지원

<후원현황>

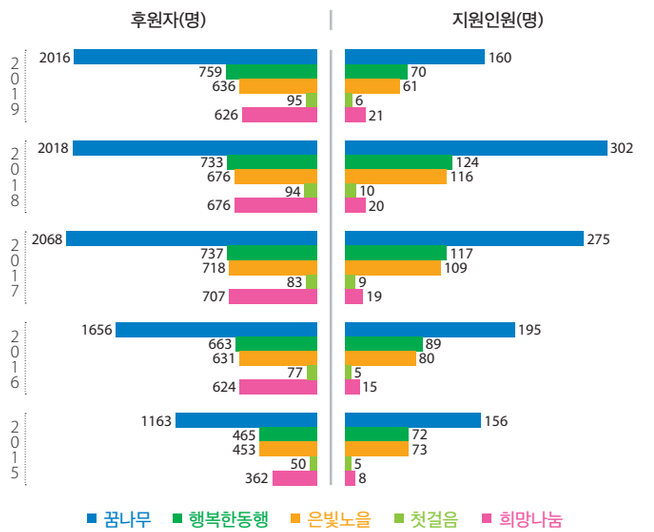

사랑나눔 1인 1계좌 갖기 후원참여 방법

- 후원은 월 1회 정기후원으로 이루어지며, 후원금 출금일은 후원자가 선택할 수 있습니다.
- 펀드는 '1계좌당 5,000원/10,000원'으로 중복선택이 가능하며, 후원 계좌 수의 제한은 없습니다.

후원을 하시면

- 한국사회복지협의회는 법정기부금단체로 개인은 기부금 공제범위의 100%, 법인은 50%의 소득공제 혜택을 받으실 수 있습니다.
- 국세청 연말정산간소화서비스에서 기부금액을 등록해 드립니다. 별도로 기부금 영수증을 챙기지 않아도 됩니다.(주민등록번호 제공 필요)

주요 참여기관

청와대, 국무조정실, 공정거래위원회, 국민권익위원회, 보건복지부, 고용노동부, 국방부, 방위사업청, 국민연금공단, 신용보증기금 등 정부부처 및 위원회, 공공기관

SSN

'SSN'은 사회서비스네트워크(Social Service Network)의 약어입니다. 한국사회복지협의회가 사회서비스를 필요로 하는 모든 국민들을 위해 민과 관의 가교로서 민·관의 연계와 협력을 이끄는 우리나라 사회복지 전달체계의 중심기관이라는 의미입니다. 상징마크는 사람·하트·새싹을 모티브로 하여 인간·사랑·희망을 통해 포용적 복지사회를 실현하려는 비전을 보여줍니다.

- 공공기관이 운영하는 투명한 기부시스템
- 복지소외계층을 돕는 6개의 Clean Fund

사랑나눔 1인 1계좌 갖기

www.bokji.net/thenanum

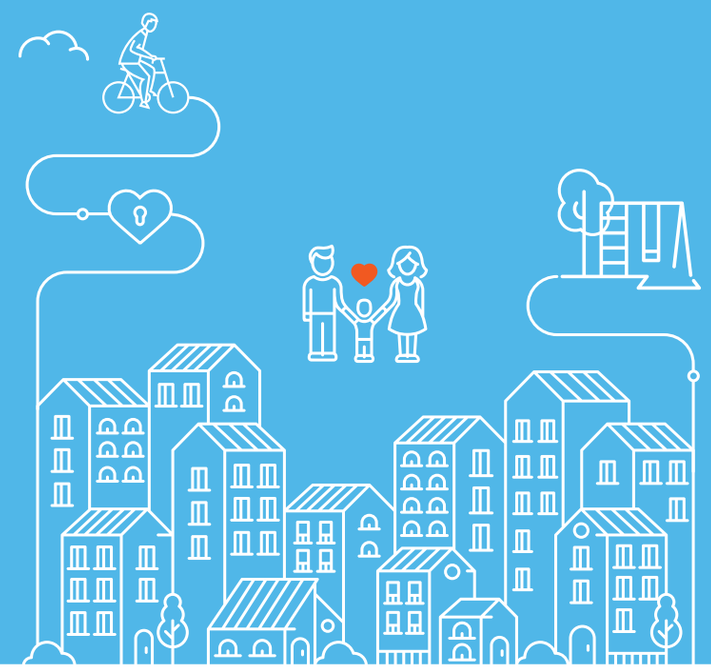

보건복지부 SSN 한국사회복지협의회

사랑나눔의 6개 CLEAN 펀드

꿈나무 펀드

꿈나무펀드는 나무처럼 튼튼하게 우리아이들이 꿈을 키워나갈 수 있도록 도와주는 펀드입니다

- **생활지원** : 소년소녀가정, 조손가정 등의 생계비 및 학습비 지원
- **재능지원** : 저소득층 아동 중 특정분야 소질이 우수한 아동의 특기계발 지원

지원필요사례

윤아(가명)는 올해 11살입니다. 윤아의 부모님은 사업실패로 인한 불화와 빚 독촉을 견디다 못해 이혼을 하였고, 이후 윤아와 동생들은 아버지와 함께 살았습니다. 아이들이 클수록 빚은 계속 늘어만 갔고 살던 집까지 팔고 난 후 아버지는 스스로 목숨을 끊었습니다. 그때부터 오고 갈 곳도 없어진 남매들을 돌보신 분은 중풍으로 손도 잘 쓰지 못하는 아이들의 할머니였습니다. 아버지의 자살은 아이들에게 정신적 충격과 더불어 엄청난 빚을 남겨주었습니다. 불편한 몸으로 손자들까지 돌봐야 하는 할머니는 난방비도 없이 추운겨울을 어떻게 지내면 좋을지 걱정 때문에 잠도 제제로 이루지 못하십니다.

행복한 동행 펀드

행복한 동행 펀드는 장애인과 비장애인이 함께 할 수 있는 세상을 만드는 펀드입니다.

- **재활지원** : 장애아동의 사회적응력 향상 및 재활 훈련을 통해 건강한 사회구성원으로 성장 할 수 있도록 지원
- **생활지원** : 경제활동이 어려운 장애인 가정의 생계비 및 의료비 지원

지원필요사례

언어와 청각장애 1급의 중복장애를 가지고 있는 윤태(가명)는 행방불명이신 부모님 대신 할머니와 함께 살고 있는 조손가정 아동입니다. 윤태는 귀가 선척적으로 기형이기 때문에 아무 소리도 들을 수가 없습니다. 현재 양쪽 귀에 보청기를 끼고 있지만 오래된 보청기는 자주 고장이 나서 수리비가 더 많이 들고 있습니다. 지금도 한쪽이 고장이 나서 윤태는 한쪽으로만 세상과 대화하고 있습니다. 고령의 할머니가 혼자 감당하기에는 윤태의 장애가 너무 힘들기만 합니다.

은빛 노을 펀드

은빛 노을 펀드는 어르신들의 건강하고 아름다운 여생을 위한 펀드입니다.

- **생활지원** : 독거, 치매 가구 등의 생계비, 저소득층 어르신에게 필요한 의료보조기기 등 비용 지원
- **의료비 지원** : 퇴행성 질환으로 거동이 불편한 어르신들의 의료비 지원

지원필요사례

김태섭 어르신(가명)은 고혈압, 관절염, 신경통 등 노인성 질환으로 거동이 어려우십니다. 게다가 얼마 전 세균성 각막염으로 한쪽 눈을 제거하시어 한쪽 눈만으로 생활하고 계십니다. 불편한 몸이지만, 아직 학생인 손자들에게 들어갈 돈이 막막해 하루도 편하게 쉬지 못하고 아픈 할머니와 함께 오늘도 폐지를 줍기 위해 밖으로 나가십니다. 칼바람에 하루 종일 돌아다녀도 손에 쥐어지는 건 단돈 몇천원입니다. 본인과 할머니의 치료비보다 당장 손자들의 한 끼가 급한 할아버지는 오늘도 무거운 마음으로 대문을 나섭니다.

첫걸음 펀드

첫걸음 펀드는 다시 사회로 돌아오기 위해 준비하는 시설생활인을 위한 자립 지원 펀드입니다.

- **자립지원** : 시설 퇴수 후 자립을 위한 정착비, 주거비, 생계비 등 지원

지원필요사례

강경숙(가명)님은 2년전 모자원에 입소하였습니다. 끈질긴 남편의 폭력은 본인뿐 아니라 아이들에게까지 이어졌고 견디다 못한 강경숙님은 본인을 찾아다니는 남편을 피해 숨어 지낼 수밖에 없었습니다. 정상적인 작업을 가질수도 없었고, 아이들을 마음 편히 학교에 보낼 수도 없었습니다. 다행히 동사무소 사회복지사의 소개로 모자원에 입소 후 임시직이긴 하지만 직업도 생기고 아이들도 정상적으로 학교에 다닐 수 있었습니다. 그러나 문제는 입소기간이 만료되어 다음 달이면 모자원을 떠나야 한다는 것입니다. 모자원을 퇴소하여 살집을 구하기 위해 새벽부터 늦은 밤까지 주말도 쉬지않고 일하고 있지만, 월세방 하나 구할 보증금도 마련하지 못했습니다. 이 추운 겨울 두 아이를 데리고 어디로 가야 할지 막막하기만 합니다.

희망나눔 펀드

희망 나눔 펀드는 희귀난치성 질환 환자(성인, 아동)에게 고액의 치료비 부담 경감을 위하여 지원하는 펀드입니다.

- **의료비 지원** : 희귀난치성 질환 가정의 경제적 어려움 경감을 위한 수술비, 약제비, 의료기기 구입비 등 지원

지원필요사례

준희(가명)는 태어날 때부터 '담도폐쇄증'이라는 질병을 가지고 태어났습니다. 이 질병은 담도가 녹아 없어지는 병으로 복수 때문에 배가 불러오고 숨이 가빠지며 간경화로 결국 간이식을 해야만 살수 있는 질병입니다. 하지만 준희의 불행은 여기까지가 끝이 아니었습니다. 얼마전부터 한쪽 다리가 마비되는 증상으로 병원에 갔던 준희는'다발성 경화증'이라는 진단을 받았습니다. 부자가정인 준희의 아버지는 매주 3회 이상의 병원 진료로 직장을 가지지 못한 지 오래입니다. 자연히 가세가 기울게 되었고 이제는 생활비와 준수의 의료비가 아버지의 가장 큰 걱정입니다.

고향 사랑 펀드

고향 사랑 펀드는 시·도/시·군·구 단위의 지역모금을 통해 지역사회 복지 문제를 해결하는 펀드입니다.

- **지역사회 지원** : 지자체 등과 협의하여 지역사회 문제 해결을 위하여 지원

지원필요사례

ㅇㅇ시와 ㅇㅇ사회복지협의회는 지역의 노숙인 문제로 고민이 많았습니다. 노숙인들이 모여있는 곳은 각종 쓰레기와 악취로 인하여 지역 민원이 끊임이 없었습니다. 자연스럽게 일반인들과 분리되어 고질적인 지역사회 문제로 남게 되었습니다. 이런 노숙인들을 위해서 ㅇㅇ시는 지역의 공직자, 기관단체, 지역주민이 힘을 합쳐 노숙인 스스로 농작물 재배 및 수입 창출을 할 수 있는 '도시농부 아카데미 하우스'를 만들어 지역사회 문제를 해결하고 있습니다. 지방자치단체와 지역주민이 모금펀드를 조성하여 더 좋은 지역사회를 만들어 내는 복지공동체의 일환입니다.

※ 고향 사랑 펀드 개설과 관련한 자세한 사항은 사랑나눔사업단 (☏ 02-2077-3945~7)으로 문의하여 주시기 바랍니다.